Kiszombor Nagyközség Önkormányzata
Közművelődési Könyvtár
6775 Kiszombor, Szegedi u. 2/b
Tel.: 62/297-012
e-mail: kzkonyvtar@gmail.com

SZAKMAI BESZÁMOLÓ

NKA terhére biztosított, vissza nem térítendő támogatás terhére

Pályázati azonosító: 204105/03045

A KISZOMBORI KÖZMŰVELŐDÉSI KÖNYVTÁR BERENDEZÉSEINEK, ESZKÖZEINEK KORSZERŰSÍTÉSE

A könyvtár eszközfejlesztése:

BESZERZÉZESSEK

- 56 db könyvespolc
- 1 db válogatóláda
- 1 db számítógépasztal
- 1 db médiaszekrény
- 1 db kiegészítő tároló
- 4 db olvasótermi asztal
- 1 db irodai forgószék
- 2 db folyóiratállvány
- 1 db laptop/projektorállvány
- 10 db babzsák ülőpárna
- 4 db club fotel
- 20 db szék
- 2 db állófogas
- 3 db dohányzóasztal
- 4 db szőnyeg
- 4 db görgős irodaszék
- 2 garnitúra kerti bútor
- 1 db multifunkciós nyomtató

BESZÁMOLÓ

A pályázat megnyerése lehetőséget adott arra, hogy egységes, modern arculatot kapjon a könyvtár.

Az új berendezési tárgyaknak, eszközöknek és a stílusváltásnak köszönhetően, az elhasználódott, idejét múlt berendezés megújult, ezáltal egységes arculatot kaptak a termek és harmonikussá vált a bútorzat és a kiegészítők. Az új, alacsonyabb polcok lehetőséget biztosítanak olvasóink számára a könnyebb hozzáférhetőséghez.

A fentiekben felsorolt asztalok, székek, klubfotelek a felnőtt olvasók kényelmét szolgálják, míg a babzsák ülőpárnák a gyerekek kedvencei közé tartoznak. Az előadásokon a korszerű technikai segédeszköz lehetővé teszi a laptop és a projektor könnyebb, biztonságosabb mozgatását. A számítógépes terem fejlesztése révén egy praktikus négyszemélyes asztal biztosítja a felhasználók számára az egyéni hozzáférést.

A könyvtár új dizájnjába illeszkedő válogatóláda és kiegészítő tároló nemcsak rendkívül hasznos, de a könyvajánló szerepét is betölti olvasóink nagy örömére.

A zárható médiaszekrény segítségével biztonságossá vált a technikai berendezések tárolása. Itt említjük meg a színes multifunkciós nyomtató előnyeit, mellyel a könyvtári programok népszerűsítése vált egyszerűbbé.

Négy helyiségbe volt lehetőségünk szőnyeget vásárolni, mely színében és stílusában is követi a könyvtár egyedi megjelenését.

A folyosó meglévő hangulatához igazítottuk a folyóiratállvány küllemét, amely biztosítja az átláthatóságot. Az épülethez tartozó terasz részen a szabadban is helyet foglalhatnak a látogatók az összecsukható kerti bútorokon.

Kiszombor Nagyközség lakossága egy színvonalasan felújított könyvtárban töltheti szabadidejét, a sikeres pályázatnak köszönhetően.

Képek - régen és most

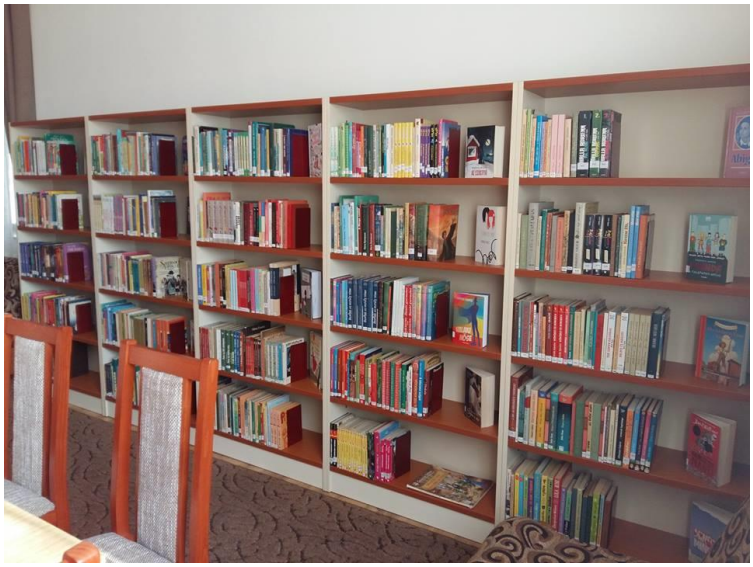

MESE

Bradley

BÉPONSZOK KÖNYVE

Könyvtár
Kiszombor
Könyvtár
Kiszombor
Kiszombor
Könyvtár
Könyvtár
Könyvtár
Kiszombor

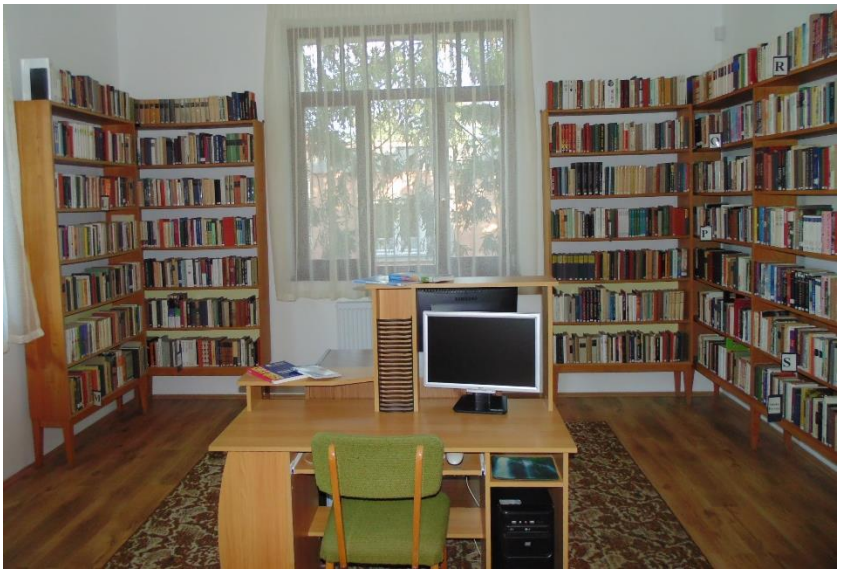

népi írók
VILÁG- ÉS EURÓPA-BAJNOKSÁGOK
1933 - 1972

KUTYA

PARFÜM

EPSON
Status
Interrupt
Reset
Stop
Start
B&W
Color
WorkForce Pro
WF-5690
EPSON

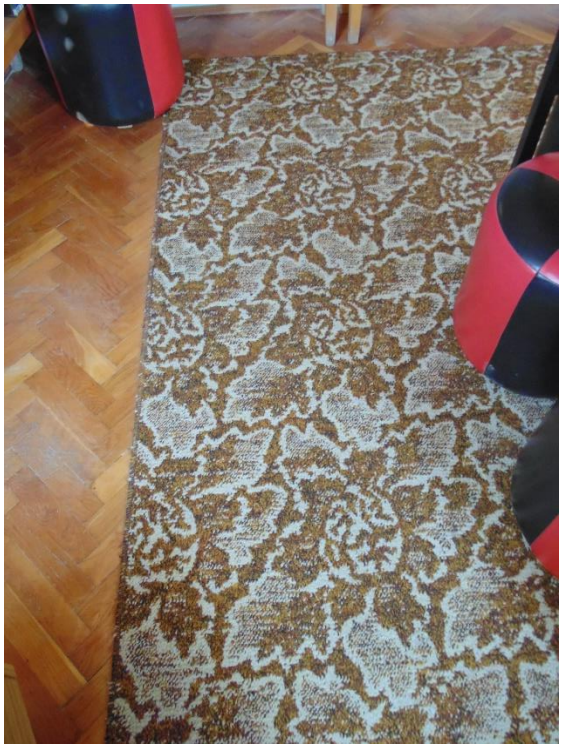

Kiszombor, 2017. augusztus 16.